

# PLAN URBANISTIC ZONAL

INTRODUCERE IN INTRAVILAN / PARC FOTOVOLTAIC  
 PLATFORMA GREEN 2011 SRL  
 COM MATASARU, JUDETUL DAMBOVITA

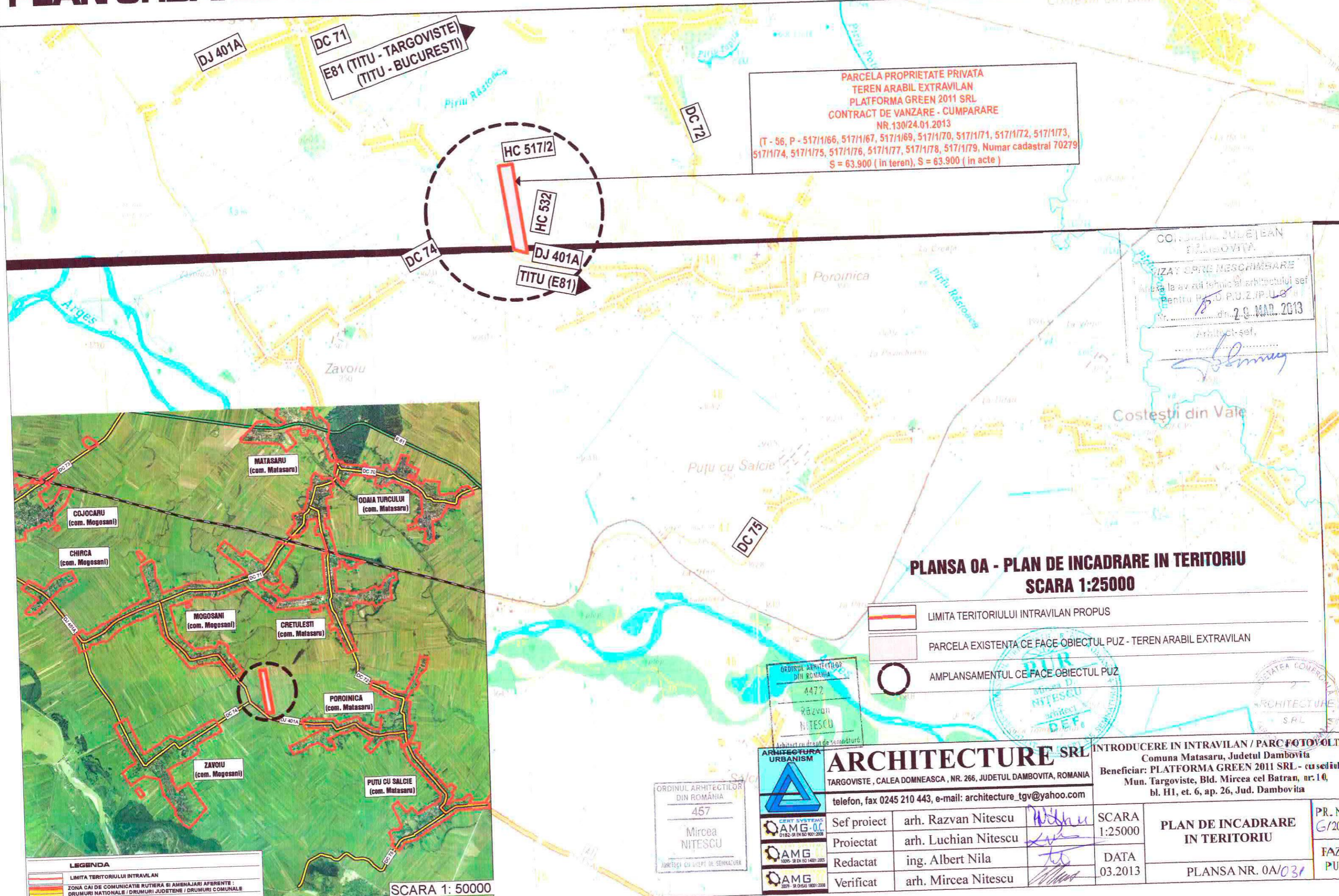

PARCELA PROPRIETATE PRIVATA  
 TEREN ARABIL EXTRAVILAN  
 PLATFORMA GREEN 2011 SRL  
 CONTRACT DE VANZARE - CUMPARARE  
 NR.130/24.01.2013  
 (T - 56, P - 517/1/66, 517/1/67, 517/1/69, 517/1/70, 517/1/71, 517/1/72, 517/1/73,  
 517/1/74, 517/1/75, 517/1/76, 517/1/77, 517/1/78, 517/1/79, Numar cadastral 70279  
 S = 63.900 ( in teren), S = 63.900 ( in acte )

COMUNA JUDEJEN  
 DAMBOVITA  
 IZAVAT DE PREGATIRE  
 Pentru P.U.Z./P.L.U.  
 Nr. 2/03.MAR.2013  
 Arhitect-sef,  
*[Signature]*

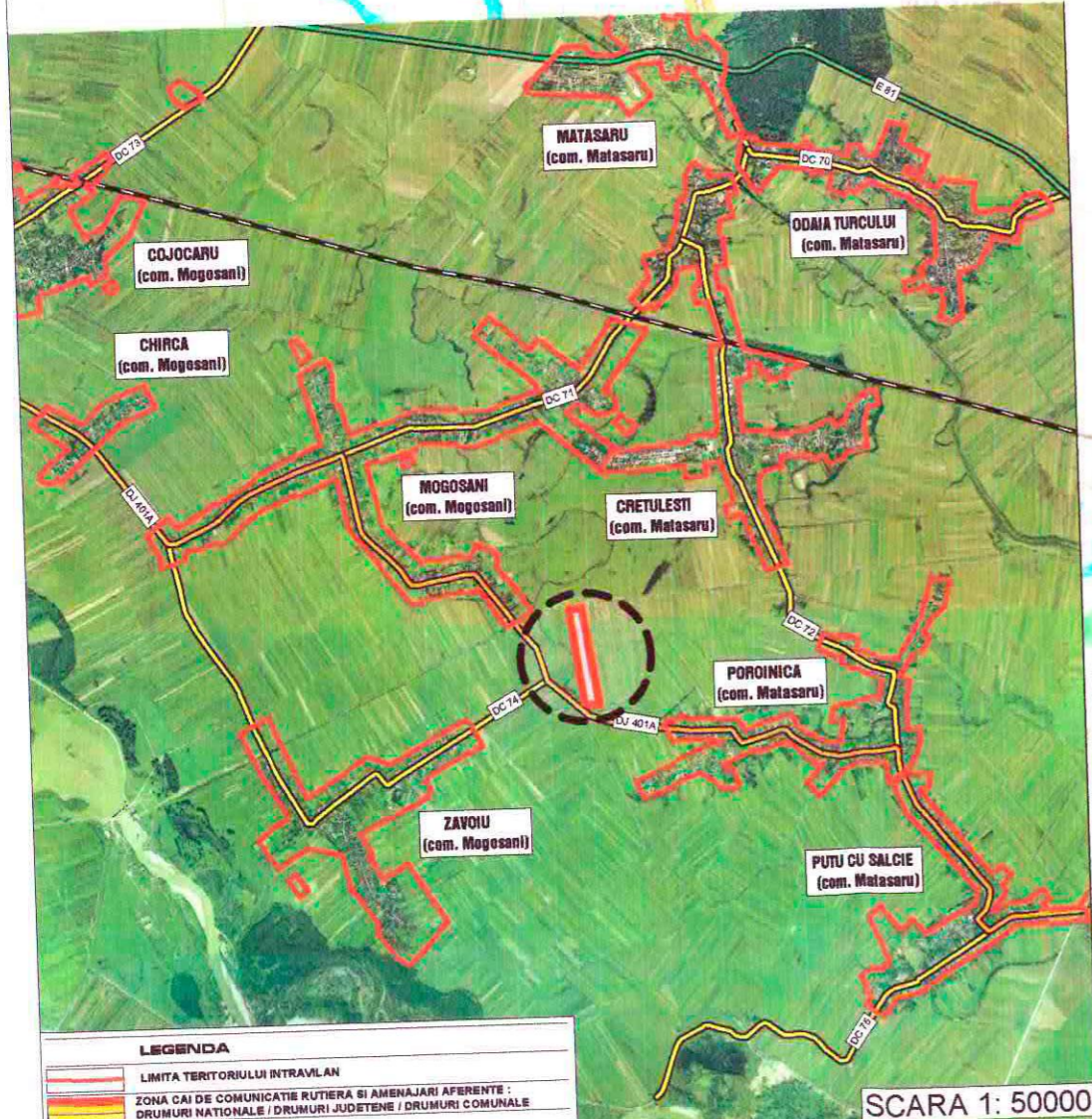

**PLANSA 0A - PLAN DE INCADRARE IN TERITORIU**  
**SCARA 1:25000**

- LIMITA TERITORIULUI INTRAVILAN PROPUȘ
- PARCELA EXISTENTA CE FACE OBIECTUL PUZ - TEREN ARABIL EXTRAVILAN
- AMPLANSAMENTUL CE FACE OBIECTUL PUZ

ORDINUL ARHITECTILOR  
 DIN ROMANIA  
 4472  
 Răzvan  
 NITESCU  
 Arhitect cu drept de semnătură



ORDINUL ARHITECTILOR  
 DIN ROMANIA  
 457  
 Mircea  
 NITESCU  
 Arhitect cu drept de semnătură



**ARCHITECTURE SRL**  
 TARGOVISTE, CALEA DOMNEASCA, NR. 266, JUDETUL DAMBOVITA, ROMANIA

telefon, fax 0245 210 443, e-mail: architecture_tgv@yahoo.com	Sef proiect	arh. Razvan Nimescu	<i>[Signature]</i>
	Proiectat	arh. Luchian Nimescu	<i>[Signature]</i>
	Redactat	ing. Albert Nila	<i>[Signature]</i>
	Verificat	arh. Mircea Nimescu	<i>[Signature]</i>

INTRODUCERE IN INTRAVILAN / PARC FOTOVOLTAIC  
 Comuna Matasaru, Judetul Dambovita  
 Beneficiar: PLATFORMA GREEN 2011 SRL - cu sediul la  
 Mun. Targoviste, Bld. Mircea cel Batran, nr.10,  
 bl. H1, et. 6, ap. 26, Jud. Dambovita

SCARA	1:25000	<b>PLAN DE INCADRARE IN TERITORIU</b>	PR. NR. G/201
DATA	03.2013		
		PLANSA NR. 0A/031	FAZ. PUZ

**LEGENDA**  
 LIMITA TERITORIULUI INTRAVILAN  
 ZONA CAI DE COMUNICATIE RUTIERA SI AMENAJARI AFERENTE :  
 DRUMURI NATIONALE / DRUMURI JUDETENE / DRUMURI COMUNALE

SCARA 1: 50000



# PLAN URBANISTIC ZONAL

INTRODUCERE IN INTRAVILAN / PARC FOTOVOLTAIC  
 PLATFORMA GREEN 2011 SRL  
 COM MATASARU, JUDETUL DAMBOVITA

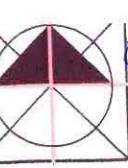

PARCELA PROPRIETATE PRIVATA  
 TEREN ARABIL EXTRAVILAN  
 PLATFORMA GREEN 2011 SRL  
 CONTRACT DE VANZARE - CUMPARARE  
 NR.130/24.01.2013  
 (T - 56, P - 517/1166, 517/1167, 517/1168, 517/1170, 517/1171, 517/1172, 517/1173,  
 517/1174, 517/1175, 517/1176, 517/1177, 517/1178, 517/1179, Numar cadastral 70279  
 S = 63.900 (in teren), S = 63.900 (in acte)

- LIMITE**
- LIMITA TERITORIULUI ADMINISTRATIV AL COMUNEI MATASARU
  - LIMITA TERITORIULUI DE INTRAVILAN PROPU
  - LIMITA ZONEI URBANISTICE
- ZONIFICARE**
- ZONA PENTRU CLADIRI SI FUNCTIONII COMPLEMENTARE DEFORM DE NATURILE P-1, P-2
  - ZONA PENTRU INSTIITUTII PUBLICE SI SERVICII DE UTILITATE
  - ZONA PENTRU UNITATI INDUSTRIALE DE DEPOZITARE SI TRANSFER
  - ZONA PENTRU UNITATI AGRICOLE
  - ZONA PENTRU NEAJI VERZE AGRICOLE SI SEMANSALE DE CULTIVAT
  - ZONA PENTRU OBIECTIVE DE GOSPODARIE COMUNAL SI LOCALA
  - ZONA PENTRU CONSTRUCII DE ALTE NIMICELI DACTOR SI DE ALTE NIMICELI DACTOR
  - ZONA CU DESTINATIE SPECIALA
  - ZONA CU AMPLASAMENT SUSTAINUT
  - ZONA PENTRU CALI DE COMUNICATIE LOCALA SI AMPLASAMENT AERODROM
  - ZONA PENTRU CALI DE COMUNICATIE FERROVIAR SI AMPLASAMENT AERODROM
  - CURSURI DE APA
- ZONE DE PROTECTIE / INTERDICTII**
- MONUMENTE ISTORICE CLASATE
  - LIMITA ZONEI DE PROTECTIE A MONUMENTELOR ISTORICE CLASATE
  - LIMITA ZONEI PROTECTATE DE VALOARE ECOLOGICE
  - LIMITA ZONEI PROTECTATE DE VALOARE PEISAJISTICE
  - LIMITA ZONEI DE PROTECTIE DE BAZA NORMELOR SANITARE
  - LIMITA ZONEI DE PROTECTIE LA CONSTRUCII SI CLADIRI SI IMPLASAMENT
  - INTERDICTIE TEMPORARA DE CONSTRUCII PANA LA ELIMINAREA SI APROPIARE PUI
  - PANA LA DISPARITIA FACTORILOR CE AU GENERAT
- DRUMURI, STRAZI**
- DRUM NATIONAL (DN 7)
  - DRUM JUDETEAN (DJ 101A)
  - DRUM COMUNAL (DC 25)
  - STRAZI PROPUSE PENTRU MODERNIZARE DE PROIECTAT
  - POD NOI
  - INTERDICTII PROPUSE PENTRU MODERNIZARE
  - PROFILI TRANSVERSALI STRAZI
- ZONE STAGNANTE AIA DIN PRECIPITATII, ZONE INUNDABILE, TERENURI DE BIRENARE PROTECTATE**
- LOCURILE LIBERATE UNICE DE PROTECTIE A MAJORITATEI PROIECTATE
  - NUMARUL UNITATII TERRITORIALE DE BURENARE

CONSILIUL JUDETEAN  
 DAMBOVITA  
 VIZAT SI VIZAT  
 Anexa la avizul tehnic al arhitectului sef  
 Pentru P.U.B. P.U.Z. P.U.G  
 Nr. 29 MAR. 2013

CONSILIUL JUDETEAN  
 DAMBOVITA  
 VIZAT SI VIZAT  
 Anexa la avizul tehnic al arhitectului sef  
 Pentru P.U.B. P.U.Z. P.U.G  
 Nr. 29 MAR. 2013  
 Arhitect

PLANSĂ OB - PLAN DE INCADRARE IN PUG  
 SCARA 1:5000

- LIMITA TERITORIULUI INTRAVILAN PROPU
- PARCELA EXISTENTA CE FACE OBIECTUL PUIZ - TEREN ARABIL EXTRAVILAN
- AMPLASAMENTUL CE FACE OBIECTUL PUIZ

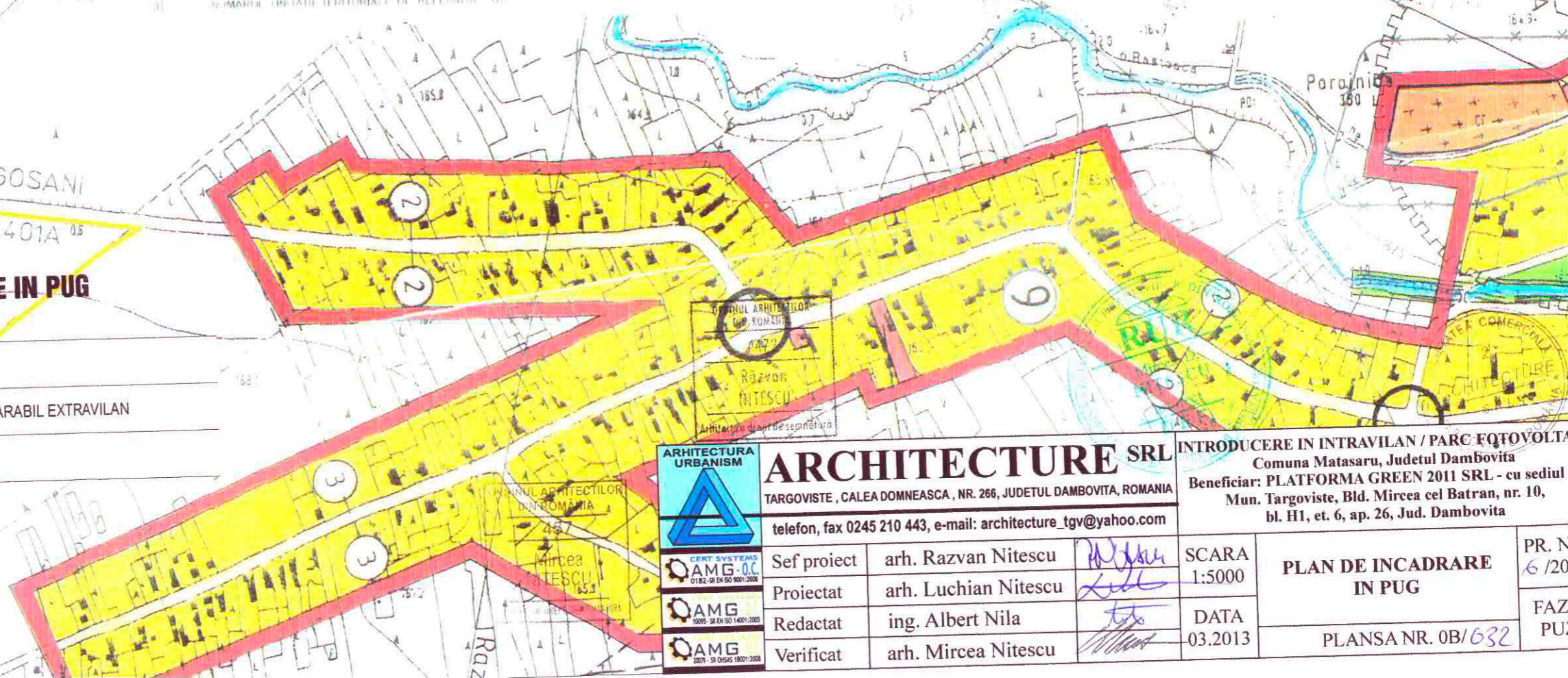

ARHITECTURA URBANISM  
 ARHITECTURA SRL  
 TARGOVISTE, CALEA DOMNEASCA, NR. 266, JUDETUL DAMBOVITA, ROMANIA  
 telefon, fax 0245 210 443, e-mail: architecture\_tgv@yahoo.com

Sef proiect	arh. Razvan Nitescu	<i>Razvan Nitescu</i>
Proiectat	arh. Luchian Nitescu	<i>Luchian Nitescu</i>
Redactat	ing. Albert Nila	<i>Albert Nila</i>
Verificat	arh. Mircea Nitescu	<i>Mircea Nitescu</i>

INTRODUCERE IN INTRAVILAN / PARC FOTOVOLTAIC Comuna Matasaru, Judetul Dambovita Beneficiar: PLATFORMA GREEN 2011 SRL - cu sediul Mun. Targoviste, Bld. Mircea cel Batran, nr. 10, bl. H1, et. 6, ap. 26, Jud. Dambovita	SCARA 1:5000	PLAN DE INCADRARE IN PUG	PR. N 6/20
DATA 03.2013	PLANSĂ NR. 0B/632		





PARCELA PROPRIETATE PRIVATA  
 TEREN ARABIL EXTRAVILAN  
 PLATFORMA GREEN 2011 SRL  
 CONTRACT DE VANZARE - CUMPARARE  
 NR. 130724.01.2013  
 (T - 56, P - 5171166, 5171167, 5171168, 5171170, 5171171, 5171172, 5171173,  
 5171174, 5171175, 5171176, 5171177, 5171178, 5171179, Numar cadastral 70279  
 S = 63.900 ( in teren), S = 63.900 ( in acte)

**PUTERE INSTALATA = 2.98 MW**

**NUMAR TOTAL PANOURI FOTOVOLTAICE = 12 426**



**PLANSĂ 2 - REGLEMENTARI URBANISTICE - ZONIFICARE SI REȚELE EXTERNE  
 SCARA 1:1000**

	LIMITA TERITORIULUI ADMINISTRATIV AL COMUNEI MATASARU
	LIMITA ZONEI STUDIATE IN PREZENTA DOCUMENTATIEI
	LIMITA INTRAVILANULUI PROPUȘ
	LIMITA CADASTRALA A PARCELEI EXISTENTE CE FACE OBIECTUL PREZENTEI DOCUMENTATII
	ZONA SUBCAMP DE MODULE FOTOVOLTAICE INSTALATE
	MODUL FOTOVOLTAIC
	POST DE TRANSFORMARE AFERENT SUBCAMPURILOR EXISTENTE
	IMPREJMUIRE GARD DE PLASA H = 2.00 m
	PUNCT DE COLECTARE SI DE CONEXIUNE A ENERGIEI ELECTRICE DE MEDIE TENSIUNE PRODUSA IN POSTUL DE TRANSFORMARE
	CABINA DE MASURARE SI PREDARE
	SPATIU ADMINISTRATIV SI DE INTRETINERE/ REGIM DE INALTIME
	CABINA POARTA
	REȚEA CONDUCTORI DIN INVORTOARE (CURENT ALTERNATIV) CATRE POSTURILE DE TRANSFORMARE AFERENTE
	REȚEA CONDUCTE ENERGIE ELECTRICA DE MEDIE TENSIUNE DE LA POSTURILE DE TRANSFORMARE CATRE PUNCTUL DE CONEXIUNE
	CONDUCTA PREDARE ENERGIE ELECTRICA DE MEDIE TENSIUNE, INGROPATA CATRE LEA 20KV EXISTENTA
	L.E.A 20 kVA EXISTENTA
	ZONA VERDE AMBIENTAL SI DE PROTECTIE PERIMETRALA / GARD, SISTEM ANTIEFRACTIE
	CIRCULATIE RUTIERA SI PIETONALA IN INCINTA
	PARCAJE PROPUȘE
	DRUMURI DE EXPLOATARE EXISTENTE
	DRUM JUDEȚEAN DJ 401A
	ACCESSE PRINCIPALE IN INCINTA
	CANALE EXISTENTE HC 532 (paraul TINOASA), HC 517/2
	ZONA VERDE CU ROL DE PROTECTIE
	WC ECOLOGIC
	PLATFORMA PRECOLECTARE SI DEPOZITARE TEMPORARA DESEURI MENAJERE

CONSILIUL JUDEȚEAN  
 DAMBOVITA  
 VIZA SI SPRE HESCHIMBARE  
 Anexa la avizul tehnic al arhitectului șef  
 Pentru P.L.P.U.Z. P.S.A.G.  
 Nr. 2/2013  
 29. MAR. 2013  
 Arhitect

ARHITECTURA URBANISTICĂ

**ARCHITECTURE SRL** INTRODUCERE IN INTRAVILAN / PARC FOTOVOLTAIC  
 TARGOVISTE, CALEA DOMNEASCA, NR. 266, JUDETUL DAMBOVITA, ROMANIA  
 Beneficiar: PLATFORMA GREEN 2011 SRL - cu sediul in  
 Mnn. Targoviste, Bld. Mircea cel Batran, nr. 10,  
 Bl. III, et. 6, ap. 26, Jud. Dambovita

SCARA 1:1000

REGLEMENTARI URBANISTICE - ZONIFICARE - SI REȚELE EXTERNE

PR. NR. 6/2013

FAZA PUZ

PLANSĂ NR. 2/05